Equipo técnico del proyecto:
Ángel M. Matilla Besada
Leandro Nogueira Pérez
Fotografía:
Héctor Santos-Díez

El barrio de Ríomuiños se erige como uno de los enclaves más antiguos y pintorescos en el seno del Concello de Tui, situado en estrecha proximidad al conjunto histórico y al núcleo urbano central de la ciudad. A lo largo de los siglos, este arrabal ha ido creciendo a lo largo de una de las arterias principales de la localidad, el Camino Real a Baiona, que, junto al serpenteante río Tripes, ha sido fundamental en la configuración de su desarrollo urbanístico.

Este rincón urbano posee una identidad social singular, sustentada en un sólido vínculo entre sus habitantes y el lugar que llaman hogar. Los residentes, al igual que sus antecesores, a menudo se encargan de mantener la limpieza de sus calles, siguiendo una tradición que se ha transmitido a lo largo de generaciones. Además, el barrio mantiene una escala apropiada que propicia la vida en comunidad, fomentando el sentido de vecindad.

Este profundo arraigo y sentido de pertenencia que los habitantes de Ríomuiños sienten por su barrio se erige como un pilar fundamental en el desarrollo de nuestro proyecto. Esta intervención se adentra en el corazón mismo de la comunidad, en un entorno que ha permanecido inmutable durante siglos. Cabe destacar que este barrio no solo es objeto de nuestro trabajo profesional, sino también nuestro lugar de residencia y el centro de operaciones de nuestro estudio de arquitectura. Por lo tanto, nuestra labor trasciende la mera intervención urbana, ya que estamos comprometidos en preservar y realzar el rico patrimonio de este lugar que consideramos nuestro hogar y, al mismo tiempo, una parte esencial de la historia de Tui."

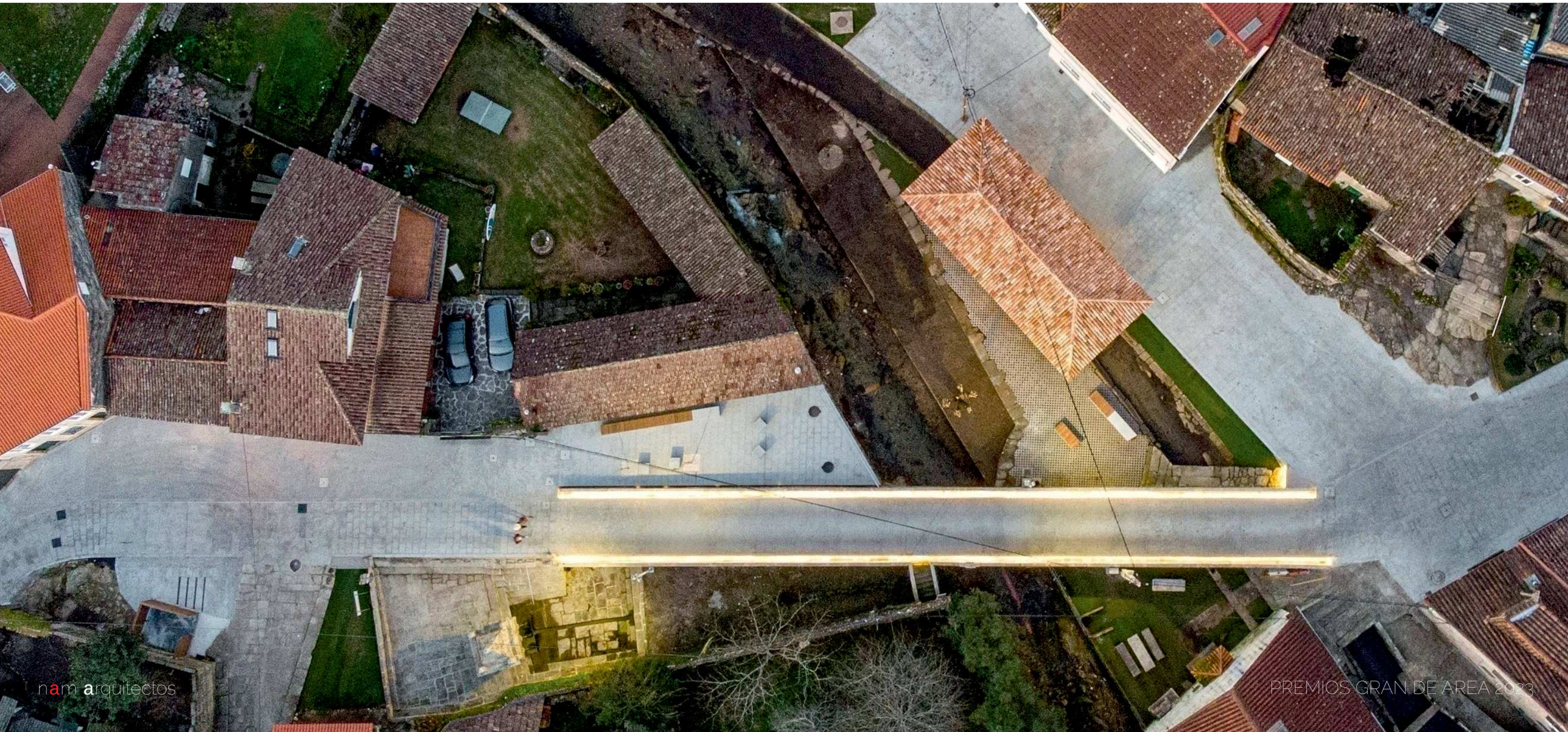

Equipo técnico del proyecto:
Ángel M. Matilla Besada
Leandro Nogueira Pérez

Intervención urbana. Realzar el patrimonio existente

A lo largo de los años, este espacio urbano ha visto la incorporación de diversos elementos sin una conexión clara ni un propósito definido. Mesas, sillas, jardineras, papeleras e incluso una canasta de baloncesto se han dispuesto de manera dispersa. Simultáneamente, los vehículos han ganado un protagonismo abrumador en este entorno, relegando a los niños y a los ancianos, desplazando a quienes deberían estar disfrutando de un espacio que les pertenece.

En nuestra labor de revitalizar este rincón urbano, el primer paso fue eliminar el ruido visual y funcional que distorsionaba su esencia original. Nos propusimos despejar el terreno, despojándolo de elementos superfluos, para redescubrir y resaltar la singularidad que yacía en su núcleo.

Desde el inicio, nuestra intención fue clara: este lugar ya poseía una riqueza intrínseca. Nuestra intervención se centró en los detalles, en la creación de puntos de encuentro significativos y en la adición de un valor distintivo a cada rincón. El objetivo era permitir que los vecinos y usuarios recuperaran la capacidad de disfrutar plenamente de su barrio, reconectándose con su historia y patrimonio en un espacio cuidadosamente diseñado y revitalizado











Equipo técnico del proyecto:
Ángel M. Matilla Besada
Leandro Nogueira Pérez

Renovación urbana. Recuperar la esencia

Nuestra intervención se enfoca en resaltar y restaurar los tres elementos fundamentales del barrio: el lavadero, el puente y la fuente, que han sido testigos de la vida de generaciones a lo largo de los siglos. Buscamos una transformación discreta que respete la esencia del barrio, al tiempo que le otorgue la dignidad y el valor que merece, y que garantice la accesibilidad para personas mayores y con movilidad reducida.

Las acciones abarcan la limpieza de las estructuras de piedra, la eliminación del mobiliario inadecuado, la renovación del pavimento y la erradicación de vehículos estacionados. La incorporación de una nueva iluminación tanto directa como indirecta, así como la instalación de mobiliario moderno (papeleras, barandillas, bancos), revitalizará todo el espacio, asegurando su adaptación para todos los vecinos, independientemente de su edad o movilidad.

Un camino de adoquines de granito aserrado refuerza la ruta original, revelando la piedra original en los laterales al llegar al puente, rescatando sus canales de drenaje. La iluminación indirecta pone de relieve la importancia del puente, restaurando su prominencia en el conjunto y garantizando su accesibilidad para personas de todas las edades y capacidades.









Equipo técnico del proyecto:
Ángel M. Matilla Besada
Leandro Nogueira Pérez

INTERVENCIÓN URBANA NO ÁMBITO DO LAVADOIRO DE RIOMUIÑOS

Lg Riomuiños | Randufe. | Concello de Tui

